

# Panduan Mahasiswa Menggunakan Laman Ujian Online

1. Pastikan bahwa terhubung ke jaringan internal STMIK SPB melalui WiFi yang tersedia. Jika perangkat wireless anda mendukung jaringan 5GHz, prioritaskan menggunakan Access Point yang SSID-nya mengandung nama "5GHz". Jika tidak, silakan gunakan yang tersedia.
2. Pastikan bahwa pengaturan alamat IP dan DNS adalah **automatic** (DHCP).

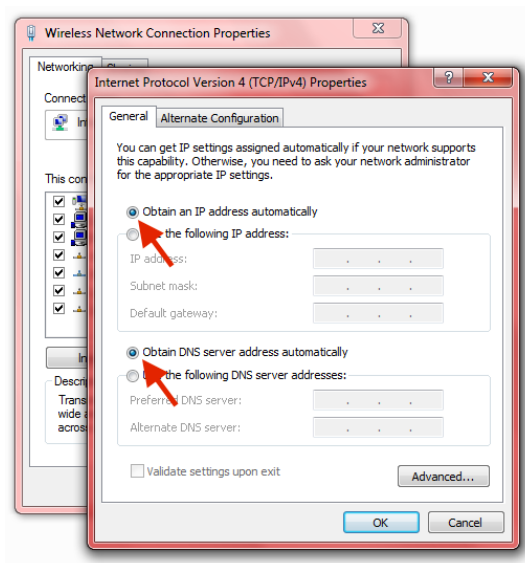

3. Akses alamat STMIK SPB e-Learning pada alamat <https://elearning.spb.ac.id>
4. Login dengan menggunakan **akun SPB** anda

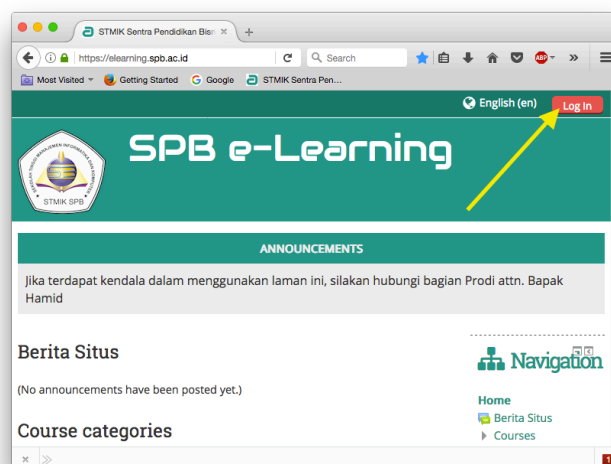

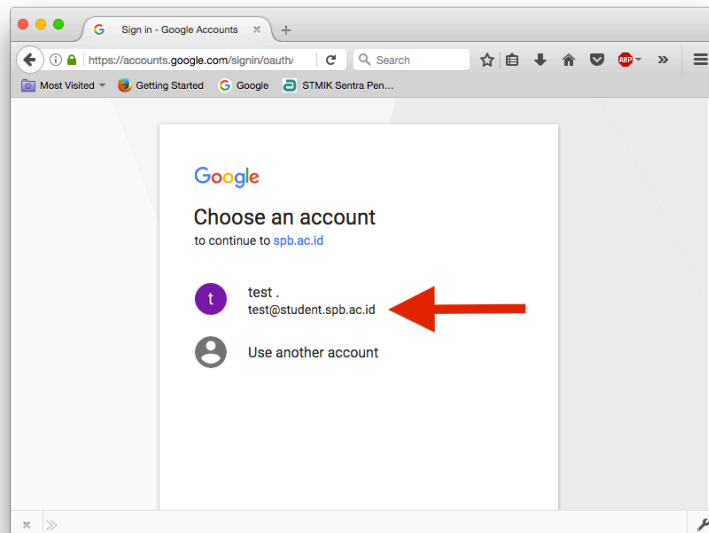
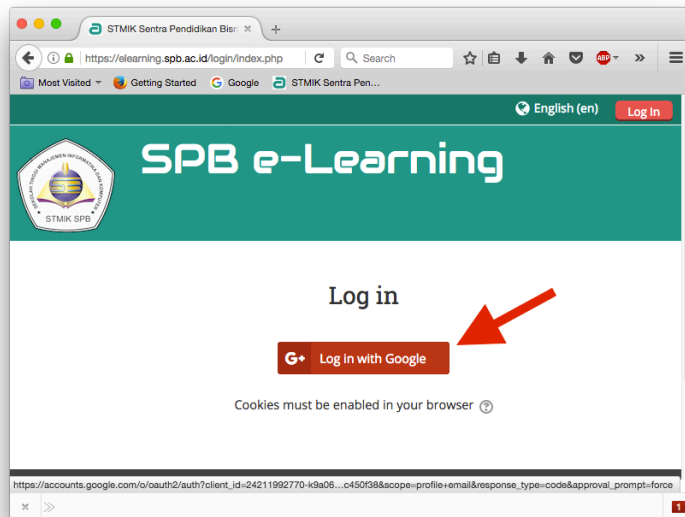

5. Pilih salah satu mata kuliah yang ingin diikuti

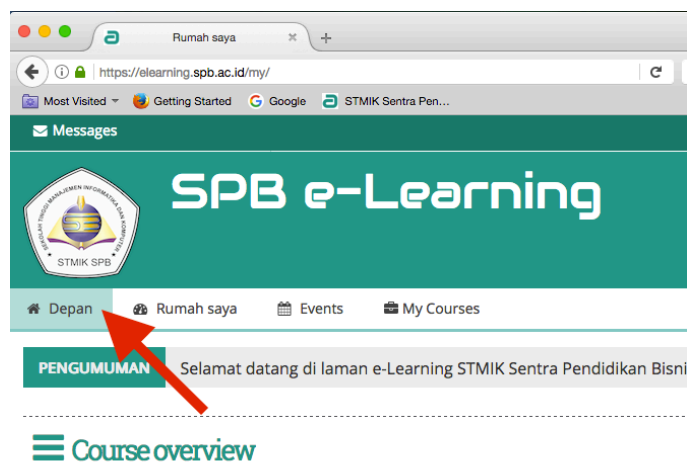

## Kategori Kursus

▼ Program Studi: Sistem Informasi (S1)

▸ Genap <sup>(25)</sup>

▼ Program Studi: Manajemen Informatika (D3)

▸ Genap <sup>(16)</sup>

---

[SI] Pendidikan Kewarganegaraan

[SI] Pendidikan Pancasila

[SI] Pengantar Manajemen dan Bisnis

[SI] Praktikum Analisa dan Perancangan Sistem Informasi

[SI] Praktikum Manajemen Proyek

[SI] Praktikum Pemrograman Berorientasi Objek

[SI] Praktikum Pemrograman Terstruktur

Halaman: 1 2 (Selanjutnya)

6. Jika telah memilih mata kuliah yang ingin diikuti, mahasiswa akan diminta untuk memasukkan **kode kuis** (*enrollment key*) untuk bergabung ke dalam kuis yang diujikan. Kode kuis ini akan diberikan oleh masing-masing pengawas ketika ujian akan dilaksanakan. Pastikan bahwa anda memasukkan kode kuis dengan tepat dan sesuai. (**Perhatian: memasukkan kode yang tidak sesuai atau masuk ke grup kelas yang tidak sesuai, berakibat ditolaknya hasil pekerjaan anda!**).

🏠 Depan 🏠 Rumah saya 📅 Events 📚 My Courses 👤 This course

📁 > Kursus > Program Studi: Sistem Informasi (S1) > Genap > SI-GENAP-MPB-003 >

### Pilihan pendaftaran

[SI] Praktikum Pemrograman Berorientasi Objek

Pengajar:  
Pengajar:

▼ Self enrolment (Siswa)

Enrolment key  🔍





**1**

**2**

Enrol me

7. Setelah berhasil memasukkan kode kuis, maka akan dihadapkan ke pilihan kuis yang bisa diikuti, **ditandai dengan link yang aktif** (berwarna hijau). Jika terdapat link yang tidak aktif (berwarna abu-abu), artinya anda tidak diizinkan mengikuti kuis tersebut karena bukan bagian dari kelas tersebut.

**Ujian Akhir Semester 2016/2017**

-  [Reg.A] UAS Prak. PBO 2016/2017  
Not available unless: You belong to **Reguler A - Sem. II - 2016/2017**
-  [Reg.B] UAS Prak. PBO 2016/2017  
Not available unless: You belong to **Reguler B - Sem. II - 2016/2017**
-  [Reg.C] UAS Prak. PBO 2016/2017  
Not available unless: You belong to **Reguler C - Sem. II - 2016/2017**
-  [Eks] UAS Prak. PBO 2016/2017  **contoh**

8. Setelah mengklik link yang aktif tersebut, anda akan dihadapkan pada laman untuk memulai kuis.

### [Reg.A] UAS Praktikum APSI 2016/2017

This quiz opened at Saturday, 3 June 2017, 10:45

This quiz will close at Saturday, 3 June 2017, 12:15

Time limit: 1 jam 30 min

Grading method: Nilai Tertinggi



Jika anda dihadapkan dengan pesan seperti gambar berikut, artinya kuis belum tersedia saat itu, akan tersedia hingga pada jadwal yang telah ditentukan.

### [Eks] UAS Prak. PBO 2016/2017

Kuis tidak akan tersedia sampai: Saturday, 3 June 2017, 14:45

This quiz will close at Saturday, 3 June 2017, 16:15

Time limit: 1 jam 30 min

Grading method: Nilai Tertinggi

This quiz is not currently available

[Back to the course](#)

9. Semoga sukses!